

Berliner Mauer Fotos

Berlin, April 1976

Aufbau der Grenzmauer 75 am Potsdamer Platz

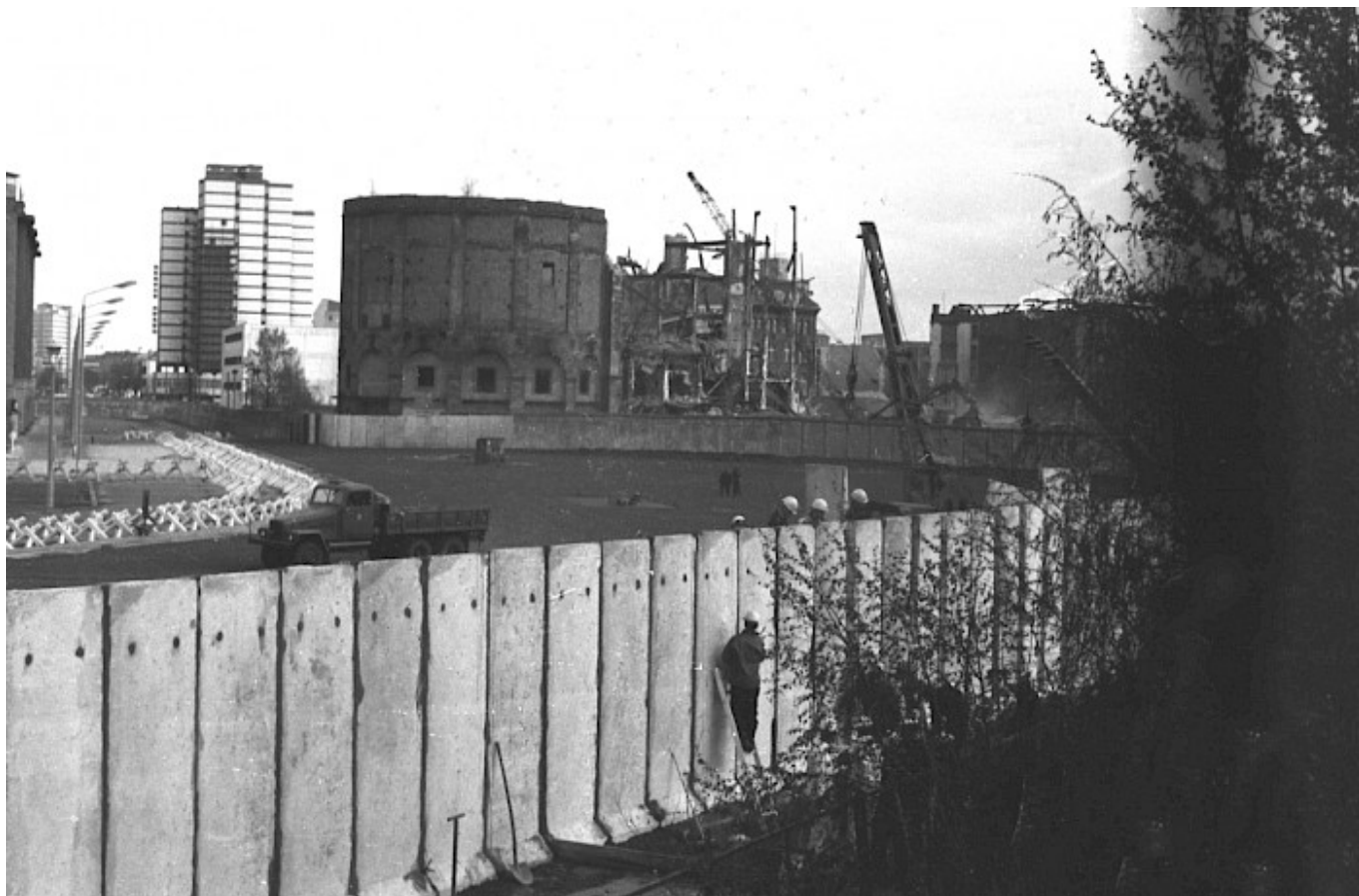

Angehörige des Bautrupps stehen an der Grenzmauer. Vor der Baustelle steht ein mobiler Sicherungszaun. Hinter der Grenzmauer liegt der Grenzstreifen, indem sich Fahrzeugsperrern, ein Armee-Lastkraftwagen IFA S4000 und ein Kran befinden. Im Hintergrund ist die Ruine des Hauses Vaterland sichtbar.

Fotograf: Detlef Machmüller

Ortsangabe: Potsdamer Platz | Bezirk(e): Tiergarten (West-Berlin); Mitte (Ost-Berlin)

Schlagworte: Aufbau Grenzmauer 75; Bautrupp; Fahrzeugsperrre; Kran; Lastkraftwagen

Inventarnummer: F-022742 | Direkter Link: <https://www.mauer-fotos.de/fotos/f-022742/>

Quellenangabe: Stiftung Berliner Mauer, Foto: Detlef Machmüller